FÖRDERKREIS HANDBALL e.V.
TG LAUDENBACH

WIR FÖRDERN HANDBALL

SAISON 26/27

JSG HEMSBACH LAUDENBACH
EST. 2011

HSG BERG STRAßE

TURNGEMEINDE AUDENBACH HANDBALL



...Schönheit beginnt bei den Zähnen

Praxis für Zahnheilkunde

THOMAS STURM

Schießmauerstraße 11
69514 Laudenbach

Tel: 0 62 01 / 44 666
Fax: 0 62 01 / 44 667

E-Mail: mail@zahnheilkunde-sturm.de
Web: www.zahnheilkunde-sturm.de

Termine nach Vereinbarung & Abendsprechstunde

Grußwort des Förderkreises Handball e. V. der TG Laudenbach

Liebe Handballfreunde,



wir, der Förderkreis Handball e. V. der TG Laudenbach, freuen uns, auch in diesem Jahr das Saisonheft für die Saison 2026/2027 präsentieren zu dürfen. Es gibt uns die Gelegenheit, unseren Sport, die Mannschaften und die vielen Menschen vorzustellen, die den Handball in Laudenbach mit Leben füllen.

Für mich ist dieses Grußwort ein besonderes: Als neuer 1. Vorsitzender darf ich erstmals an dieser Stelle zu Ihnen sprechen. Ich freue mich auf die Aufgabe, gemeinsam mit dem Vorstand die erfolgreiche Arbeit des Förderkreises fortzuführen. Meinem Vorgänger Moritz Roth danke ich herzlich für sein großes Engagement und die geleistete Arbeit.

Die Berichte in diesem Heft zeigen erneut, wie lebendig und leistungsstark unser Handball ist. Besonders erfreulich sind die vielen Erfolge und positiven Entwicklungen im Jugendbereich: Meisterschaften und Vizemeisterschaften, wachsende Mannschaften und engagierte Kooperationen bilden eine starke Grundlage für die Zukunft. Auch unsere Damen und Herren stellen sich mit viel Einsatz den sportlichen und organisatorischen Herausforderungen.

Der Brand der Laudenbacher Sporthalle hat uns schwer getroffen; dennoch konnten alle Mannschaften ihr Training in benachbarten Sporthallen fortsetzen. Selbstverständlich unterstützte der Förderkreis dabei, die notwendigsten Sportmittel für einen möglichst normalen Trainingsbetrieb schnell zu beschaffen.

Gerade in dieser schwierigen Situation zeigt sich, was unsere Handballgemeinschaft auszeichnet: Zusammenhalt, Flexibilität und die Bereitschaft, unkompliziert anzupacken. Dafür danke ich allen Verantwortlichen der TG Laudenbach und unserer Partnervereine sowie allen Trainerinnen und Trainern, Schiedsrichterinnen und Schiedsrichtern, Eltern, Helfenden und Ehrenamtlichen. Ein besonderer Dank gilt auch dem DRK-Ortsverein Laudenbach für seine verlässliche Unterstützung.

Als Förderkreis liegt unser Hauptaugenmerk neben der Unterstützung der aktiven Mannschaften weiterhin auf einer nachhaltigen Jugendarbeit. Wir helfen dort, wo unsere Unterstützung unmittelbar bei den Mannschaften ankommt – etwa bei Ausstattung, Ausbildung und gemeinsamen Aktivitäten.

Wenn auch Sie den Handball in Laudenbach unterstützen möchten, finden Sie in der Mitte dieses Heftes unseren Mitgliedsantrag. Wir freuen uns über jedes neue Mitglied und jede Spende, die unsere Arbeit stärkt.

Ein großer Dank gilt unseren Werbepartnern und Sponsoren. Ihre Verbundenheit und Unterstützung machen die Arbeit des Förderkreises und viele seiner Projekte erst möglich.

Ich wünsche allen Spielerinnen und Spielern, Trainerinnen und Trainern sowie Schiedsrichterinnen und Schiedsrichtern eine erfolgreiche, spannende und selbstverständlich verletzungsfreie Saison 2026/2027.

1. Vorsitzender – Felix Herb

WIR WÜNSCHEN DER TGL FÜR
DIE SAISON 2026/2027 KRAFTVOLLE

ABWEHRKRÄFTE



mohren apotheke

Dr. Uwe Weidenauer e.K.
Stettiner Straße 23 · Laudenbach
Telefon 06201 75889
laudenbach@gesundheit247.com
www.apotheke-laudenbach.de

gesundheit247

Meisterbetrieb
Badrenovierungen – Heizkesselmodernisierung
Einbau von Solaranlagen

Heizung
Bad
Solar

Sanitär Heizung

Klaus Stein GbR

69514 Laudenbach · Hauptstraße 28
Telefon 06201 71143 · Fax 43250
E-Mail: info@stein-laudenbach.de

www.stein-bad-heizung.de

SCHÖNES ESSEN

Catering | Events | Metzgerei

Gorxheimertal, Hauptstr. 248
Telefon (06201) 41440

Heiko Schöne

Laudenbach, Mittelstr. 31
Telefon (06201) 9809587

ESSEN IST UNSERE LEIDENSCHAFT

www.schoenes-essen.de

Jahresbericht HSG Bergstraße Damen

Liebe Handballfreunde,

die Damen 1 und Damen 2 haben eine ereignisreiche Runde hinter sich. Die Damen 1 konnte als jüngstes Team der kompletten Liga auf einem hervorragenden 2. Platz in der Landesliga sich lange halten. Trotz einer sehr überschaubaren Kadergröße ist es dem Team um Carsten Gärtner gelungen, ganz oben mitzumischen, worauf sie zurecht stolz sein können. Bemerkenswert ist hier auch die Tatsache, dass mit Sophie Götz, Laura und Leonie Falter gleich drei Jugendspielerinnen zum festen Bestandteil des Teams gehören und maßgeblich zu dem Erfolg beigetragen haben. Die Rückrunde verlief dann leider nicht ganz so glücklich für unsere Damen 1 und sie mussten sich das ein ums andere Mal geschlagen geben und belegen nach einer insgesamt starken Runde nur den 5. Platz in der Landesliga.

Eher durchwachsen läuft es da hingegen bei unseren Damen 2. Unter Trainer Bernardo Figueras und Co-Coach Roni Fernandez, der regelmäßig die Mädels beider Mannschaften mit Konditionseinheiten beglückt, gelang es oftmals in dieser Saison nicht, ihre optimalen Leistungen abzurufen und viele unnötige Niederlagen mussten hingenommen werden. Der 8. Platz in der Bezirksliga spiegelt auf keinen Fall das Potenzial wider, dass in der Mannschaft steckt.

Ausblick: Leider müssen wir schweren Herzens akzeptieren, dass alle 3 Coaches im Damenbereich der HSG nicht mehr als solche zur Verfügung stehen werden. Das ist ein herber Verlust. Auch ist bei vielen Spielerinnen aktuell noch nicht klar, ob sie, bedingt

durch Umzüge, Beginn von Ausbildungen und Studien, in der kommenden Saison weiter für die HSG spielen können. Hinzu kommen verletzungsbedingte Absagen und das Beenden der Handball-Karriere. Somit stehen die Damen zum aktuellen Zeitpunkt vor ganz vielen Fragezeichen wie, mit welchen Trainern und mit wie vielen Mannschaften an den Start gegangen werden kann.

Wir geben unser Bestes, um uns gut aufzustellen und wieder mit möglichst 2 Teams in die kommende Saison gehen zu können. Bitte alle Daumen drücken, dass uns das gelingt! Auch im Hinblick auf gute Lösungen für alle betroffenen Vereine zu finden, die den Wegfall unserer geliebten Halle kompensieren müssen.

Als neuen Trainer für unsere Damen konnten wir Jürgen Delp verpflichten. Wir hoffen, dass wir vor diesem Hintergrund neue Spielerinnen verpflichten können und auch einige Spielerinnen trotz diverser privater Herausforderungen unserem Verein erhalten bleiben. Die Zukunft unserer 2. Mannschaft ist derzeit noch ungewiss und das Traineramt auch noch nicht vergeben. Nichtsdestotrotz bleiben wir positiv gestimmt über das Ende dieser doch sehr turbulenten Runde.

Abschließend gilt es wieder Danke zu sagen. Danke an unsere tollen Spielerinnen. Danke an die super engagierten Trainer und Trainerinnen. Danke an die Eltern und alle, die uns unterstützend unter die Arme greifen. Danke an die Fans, die uns bei den Spielen lautstark angefeuert haben. Danke an unsere 3 Stammvereine und an den Förderverein Handball der TGL.

Mit sportlichen Grüßen
Cornelia Goder



Hinten von links: *Trainer* Jürgen Delp, Viktoria Wacker, Rahel Welz, Alisa Schmitt, Marlene Bock, Nina Eckhardt, Paula Rauch, Jennifer Stein, Kristina Rasch, Celine Lutz, Sophie Götz

Vorne von links: Janina Meyer, Leonie Falter, Sina Mönch, Ida Drexler, Karina Bün, Laura Falter, Emily Schmitt, Lydia Hutzl

Es fehlen: Saskia Bellem, Elisabeth Marx, Nadine Rauch, Hannah Gärtner, Jennifer Rohr, Mara Diefenbach, Miriam Embach

Jahresbericht Herrenmannschaft der TG Laudenbach

Liebe Handballfreunde,

hinter uns liegt eine Saison, die uns als Handballabteilung vor viele Herausforderungen gestellt, uns aber gleichzeitig gezeigt hat, was unseren Verein und unsere Handballfamilie ausmacht: Zusammenhalt, Leidenschaft und die Bereitschaft, füreinander einzustehen.

Sportlich blicken wir zunächst auf eine starke Hinrunde unserer Herren 1 zurück. Unter der Leitung von Timo Leister und Daniel Leide entwickelte sich die Mannschaft zu einem echten Team und konnte sich in der ersten Saisonhälfte eine hervorragende Ausgangsposition erarbeiten. In der Rückrunde wurde es dann deutlich schwieriger. Verletzungen wichtiger Spieler und berufliche Verpflichtungen führten immer wieder zu personellen Engpässen. Trotzdem hat die Mannschaft nie aufgegeben und die Saison auf einem soliden 6. Tabellenplatz mit 22:22 Punkten abgeschlossen. Nach allem, was in dieser Saison auf und neben dem Spielfeld passiert ist, können wir darauf wirklich stolz sein.

Denn natürlich war diese Saison nicht nur sportlich geprägt.

Seit dem Abend des 28. März ist für uns vieles nicht mehr so, wie es einmal war. Unsere geliebte Bergstraßenhalle, unsere Trainings- und Spielstätte, unser Zuhause wurde durch die bestätigte Brandstiftung zerstört. Ein Ereignis, das uns alle tief

getroffen hat und dessen Folgen uns noch lange begleiten werden.

Umso beeindruckender war, wie schnell unsere Handballfamilie zusammengerückt ist. Gemeinsam haben wir es geschafft, den Trainings- und Spielbetrieb aufrechtzuerhalten und die restlichen Heimspiele sowie Trainingseinheiten bei unseren Nachbarn in Hemsbach in der Hans-Michel-Halle auszutragen.

Dafür möchte ich mich noch einmal ganz herzlich bei allen bedanken, die uns in dieser schwierigen Zeit unterstützt haben. Besonders bei Petra Wagner und Eric Ferber vom TV Hemsbach, unserem TG-Vorstand und insbesondere Jutta Sattler, der Gemeinde Laudenbach sowie der Stadt Hemsbach. Die unkomplizierte und schnelle Hilfe hat uns in einer für uns sehr schwierigen Situation unglaublich geholfen.

Ein besonderer Dank gilt außerdem Jakob Magsam, der gerade in dieser kritischen Phase bei der Spielplanung unglaublich unterstützt hat. Durch die kurzfristige Verlegung unserer Spiele und die damit verbundenen organisatorischen Herausforderungen gab es viel zu koordinieren. Jakob hat hier schnell, unkompliziert und lösungsorientiert gehandelt und damit einen wichtigen Beitrag dazu geleistet, dass wir den Spielbetrieb ohne größere Probleme fortsetzen konnten.

Aber auch die Unterstützung der umliegenden Vereine und vieler einzelner Menschen hat uns tief berührt. Es war schön zu sehen, dass im Handball nicht nur auf dem Spielfeld zusammengehalten wird.

Bei unserer Herren 2 wussten wir bereits vor der Saison, dass es aufgrund des kleineren Kaders, insbesondere bei Auswärtsspielen nicht einfach werden würde. Trotzdem standen

hier vor allem der Zusammenhalt, der Spaß am Handball und die Gemeinschaft im Vordergrund. Auch wenn am Ende der 8. Tabellenplatz zu Buche stand, hat die Mannschaft gezeigt, dass eine Saison nicht ausschließlich an Tabellenplätzen gemessen werden kann.

Für die kommende Saison haben wir deshalb eine wichtige Entscheidung getroffen: Aus zwei Herrenmannschaften wird eine gemeinsame Herrenmannschaft. Wir möchten unsere Kräfte bündeln, wieder eine schlagkräftige Mannschaft aufbauen und gleichzeitig den Spaß und den Zusammenhalt in den Mittelpunkt stellen.

Für unsere älteren Spieler haben wir zusätzlich eine AH-Bewegungsgruppe ins Leben gerufen, die künftig in der TG-Halle unter der Leitung von Volker Kreis stattfinden wird.

Auch personell gibt es einige Veränderungen. Bei unserer ersten Mannschaft möchten wir uns ganz besonders bei unserem Kapitän Jan Wilkening bedanken, der uns aufgrund einer neuen sportlichen Herausforderung verlässt. Ebenso verabschieden wir unseren Trainer Timo Leister, der ebenfalls eine neue Herausforderung angenommen hat. Euch beiden vielen Dank für euren Einsatz, eure Zeit und eure Leidenschaft für unseren Verein. Für eure Zukunft wünschen wir euch von Herzen alles Gute und viel Erfolg!

Gleichzeitig freuen wir uns sehr, mit Daniel Leide unseren neuen Trainer für die kommende Saison gefunden zu haben. Daniel kennt unseren Verein, unsere Mannschaft und unsere Strukturen seit vielen Jahren und ist für uns deshalb die perfekte Besetzung für diese Aufgabe. Nach seiner langjährigen Zeit als Spieler konnte er bereits in der vergangenen Saison wertvolle Erfahrungen als Co-Trainer sammeln. Wir sind überzeugt, dass er

gemeinsam mit der Mannschaft den richtigen Weg einschlagen wird.

Unser Ziel für die kommende Saison ist deshalb klar: Wir wollen wieder zusammenwachsen. Eine erfolgreiche Saison definiert sich für uns nicht allein über einen Tabellenplatz. Sie besteht aus Spaß im Training und im Spiel, gegenseitigem Respekt, Teamgeist, Einsatzbereitschaft und vor allem dem Gefühl, gemeinsam etwas aufzubauen.

Die Bergstraßenhalle wird uns leider noch einige Jahre nicht zur Verfügung stehen. Der Wiederaufbau wird Zeit benötigen. Umso mehr freuen wir uns, dass wir auch in der kommenden Saison in der Hans-Michel-Halle in Hemsbach trainieren und unsere Heimspiele austragen dürfen. Damit haben wir die notwendige Planungssicherheit und können uns voll und ganz auf die kommende Saison konzentrieren.

Mein Dank gilt allen Spielern, Trainern, Betreuern, Helfern und Unterstützern für ihren Einsatz und Zusammenhalt in dieser schwierigen Saison.

Wir freuen uns über jeden Zuschauer in der Hans-Michel-Halle, der uns dabei unterstützt!

Auf eine erfolgreiche neue Saison! Gemeinsam sind wir stark!

Eure Abteilungsleiter Max Hupach und Steffen Helly



Stehend von links stehend: David Pinkepank, Florian Gärtner, Dennis Herb, Stefan Fischer, Sascha Herion, *Trainer* Daniel Leide
Kniend von links: Tim Vogel, Marco Cutrona, Miguel Pinto Mora

Es fehlen: Arne Falter, Jörn Lohmeier, David Schupp, Julian Mix, Jan Teurer, Julian Hähnel, Luca Hähnel, Leonardo Cutrona, Lukas Büntig, Timon Schilpp, Moritz Bock, Julian Siegel, Max Hupach, Lennard Hartmann

Weber Haustechnik

Kundendienst | Gas | Wasser | Heizung | Solar

- Heizungsbau
- Badsanierung
- Sanitärtechnik
- Solartechnik
- Klimatechnik
- Kundendienst

Bachstraße 16 | 69514 Laudenbach

Telefon: 06201 71587 | Telefax: 06201 71510

www.weber-haus-technik.de | info@weber-haus-technik.de

SONNBERG IMMOBILIEN

REGIONAL WOHNTRAUM VERKAUFEN

Professionelle **Immobilienberatung** mit zielgerichtetem **Homestaging**.



+49 176 / 427 221 70

@ info@sonnberg-immobilien.de

sonnberg-immobilien.de

GRATIS Immobilienbewertung





Carl-Benz-Str. 9
69514 Laudenbach
06201 73403
@ grader.gmbh@t-online.de

- Dacheindeckungen
- Gerüstbau
- Zimmerarbeiten
- Dachflächenfenster
- Blecharbeiten & Dachrinnen
- Flachdach- und Terassenabdichtung
- Außenwandbekleidungen
- …und mehr!

Physiotherapie Boppel

Schmerzen im Alltag? Vieles versucht, aber nichts hilft?
Möchten Sie Ihre Gesundheit aufrechterhalten oder verbessern?
Stress im Alltag? Keine Zeit für sich selbst?

Sie fühlen sich angesprochen?
Dann melden Sie sich bei uns!

Wir bieten Ihnen:

- Individuelle Befundung und Behandlung
- Training mit System
- Reha nach Sportverletzungen
  (Manuelle Therapie, Krankengymnastik, Lymphdrainage, PNF)
- Alltagscoaching
  (Stressbewältigung, Trainingssteuerung, Ernährungsgestaltung)



Physiotherapie Boppel | Untere Straße 5, 69514 Laudenbach
☎ 06201/44011 | ✉ physiotherapie.boppel@gmail.com

Jahresbericht HSG Bergstraße Jugend

Auch in der Saison 25/26 ist es uns gelungen, von den Supermini (jetzt nur noch Minis) über die neu eingeführte F-Jugend (ehemals Minis) bis hoch zu den A-Jugendlichen jeweils eine Mannschaft ins Rennen schicken zu können. Dies ist in der heutigen Zeit, bei allem möglichen Alltagsstress, vielseitigen Anforderungen und Belastungen, denen unsere Kinder und Jugendlichen ausgesetzt sind, bemerkenswert, dass es doch noch gelingt, unseren geliebten Sport in der Breite zu praktizieren. Dies ist nicht immer ein einfaches Unterfangen und verlangt nicht nur von den Spielerinnen, sondern vor allem auch von den Trainern und Trainerinnen oftmals ein hohes Maß an Geduld, Flexibilität und Kreativität. Daher auch hier in diesem Rahmen ein großes Dankeschön an unsere Coaches und Unterstützer in der Jugend. Ohne Euch, wäre es nicht möglich!

Unsere Teams haben die Saison 2025/26 sehr erfolgreich beendet und wir konnten 2 Vizemeisterschaften und eine Meisterschaft verzeichnen. Die weiteren Platzierungen der Mannschaften sind wie folgt:

A- Jugend	2. Platz in der Bezirksoberliga
B- Jugend	1. Platz in der Bezirksliga
C- Jugend	2. Platz in der Bezirksklasse
D- Jugend	6. Platz in der Bezirksklasse
E- Jugend	Teilnahme an der Aufbaurunde
F- Jugend und Minis	Teilnahme an Spieltagen und Spielfesten.

In der kommenden Runde wird unsere E-Jugend nicht mehr an der Aufbaurunde teilnehmen, sondern sich an eine „normale“ Runde trauen.

Die weibliche D-Jugend geht nach einem erfolgreichen Qualifikationsturnier in der Bezirksliga auf Punktejagd. Das Team um die beiden Trainer Oliver Rößler und Florian Kreis konnte sich erfolgreich gegen die Mädchen aus Bammental und Sinsheim durchsetzen. Die Mädchen zeigten in allen Spielen großen Einsatz und waren stets motiviert. Es ist schön zu sehen, wie sich die einzelnen Spielerinnen weiterentwickelt haben und das Team gemeinsam wächst. Nun blicken alle gespannt auf die kommende Saison.

Unsere C-Jugend hat an den Qualis für die Bezirksoberliga teilgenommen und sich für die kommende Runde jeweils für die Bezirksliga qualifiziert.

Da unsere B-Jugend personell schwach besetzt war/ist, haben wir uns dazu entschlossen für die kommende Runde mit dem SV Erbach eine Kooperation einzugehen und unsere Spielerinnen werden somit in der kommenden Runde neue Gegner aus dem hessischen Raum kennenlernen.

Unsere A-Jugend erhält Unterstützung von Spielerinnen des SV Erbach, welche in der A-Jugend dünn besetzt sind, und dürfen bei uns ein bisschen badische Luft schnuppern. Die A-Jugend Mädels haben sich in der Quali direkt als 2. für die Bezirksoberliga qualifiziert. Im Anschluss hat die Mannschaft um Tanja Höhnle das Wagnis der Oberliga Quali auf sich genommen und wir trugen diese Quali in der heimischen Halle in Hemsbach aus. Wir hatten 7 Mannschaften aus dem badischen Bereich bis hin um Bodensee zu Gast. Als Fazit für diese Veranstaltung können

wir sagen, sie war ein voller Erfolg. Unsere A-Jugend Mädels starteten als klare Außenseiter in diese Quali, allerdings bewies die Mannschaft einmal wieder, dass sie sich nicht verstecken müssen und auch mit Mannschaften welche anstreben in der Regionalliga bzw. Oberliga zu spielen mithalten können. Sie konnten 2 Siegen in 4 Spielen verbuchen, was letztendlich nicht reichte aber man trotzdem sehr stolz auf sich sein kann.

Abschließend bleibt uns nichts weiter übrig, als Danke zu sagen an alle Betreuer, Helfer, Schiedsrichter sowie natürlich auch an den Förderkreis der TG Laudenbach für seine großzügige Unterstützung.

Tanja Götz, Janina Meyer und Eva-Maria Laudenklos
Jugendleitung HSG Bergstraße



A-Jugend

Hinten von links: Esra Dagistan, Laura Falter, Charlotte Wahl, Frida Molsberger, Luisa Pressler, Leonie Falter, Asel Öztürk, Emma Lautenschläger, Anna Schuster

Vorne von links: *Trainerin* Tanja Höhnle, Sophie Götz, Anna-Lina Götz, Mariella Kipper, Chenoah Matthiesen, Linea Hoxha, *Betreuerin/Torwarttrainerin* Andrea Schuster

Es fehlt: Aurela Shala

B-Jugend

(Nicht vorhanden, Teil von SV Erbach durch Kooperation)



C-Jugend

Hinten von links: *Trainerin* Janina Meyer, Mia Guillen, Mayla Spieß, Felisa Fernandez Criado,
Emilia Nowak, Aliya Altan, Charlotte Flößer, *Trainerin* Patricia Stein

Vorne von links: Marie Apfel, Laura Rhein, Janne Schmitt, Hanna Stein,
Nami Häußler, Marlene Kraft

Es fehlen: Sarah Schiele, Celia Hinckers, Merve Ülkü



D-Jugend

Stehend von links: *Trainer* Oliver Rößler, Luisa Clasen, Pia Hilkert, Lenja Wiggershaus, Matilda Schmerreim, Charlotte Kreis, Alexandra Schobel, Konstantina Lanara, Julia Beck, *Trainer* Florian Kreis

Sitzend von links: Lenya Wenzel, Eliana Rößler, Pepper Clarus, Lenya Mechnig



E-Jugend

Hinten von links: Sherife H., Pauline S., Lilly S., Michelle S., Hannah S., Frida S., Anna E., Lena F.

Vorne von links: Arisa K., Karlotta N., Lina W., Ella P., Lena O.

Es fehlen: Luisa S., Emilia G., Elisa K., Arisa S., Emmy R., Lena B., Yuna K. **,***Trainer* Florian Schmitt und *Trainer* Peter Nowak



F-Jugend

Auf dem Bild: *Till, Leonie, Elena, Fabienne, Luca, Lia, Theo, Malin*
Es fehlen: Elia, Konstantin, Luisa, Theo, Anni, Len
Trainerin Stefanie F., *Trainerin* Eva-Maria L., *Trainerin* Charlotte und *Trainerin* Emilia



Minis

Von vorne links : Constantin, Elena, Anja, Elias, Asterios
Mitte von links : Leni, Linn, Henri, Jona, Anastasia, Leonie
Hinten von links: Hannah, Eva-Maria und Stefanie

Di Pietro Angelo

Pizzeria ITALIA



69514 Laudenbach
Rathausstraße 4
Tel. 06201 – 44433
Tägl. Geöffnet:
Von 11:00 bis 14:30
Und 17:30 bis 23:00
Montag Ruhetag

Alle Speisen auch zum Mitnehmen

Laudenbacher Bestattungsinstitut
Melanie Pfleger

Wir erledigen für Sie sämtliche Formalitäten.

Tag und Nacht erreichbar Tel. 0 62 01 / 7 13 94

Laudenbach • Gottlieb-Daimler-Str. 7

Mitfühlend & kompetent jederzeit an Ihrer Seite

Im Trauerfall: sind wir für Sie da!

DRK Ortsverein
Laudenbach
im Kreisverband Mannheim e.V.

Deutsches Rotes Kreuz

Aktiv im Zeichen der Menschlichkeit

Das Deutsche Rote Kreuz (DRK) lebt insbesondere von den Menschen, die es unterstützen. Ohne die ehrenamtlichen Helferinnen und Helfer könnte das Deutsche Rote Kreuz seinen Auftrag, unparteilich bedürftigen Menschen zu helfen, nicht erfüllen.

Auch Sie sind gefragt! Lassen Sie sich überraschen, wie vielfältig das Rote Kreuz ist: Wissen Sie eigentlich, was wir bei Ihnen in der Nachbarschaft leisten? Ihre örtliche Bereitschaft bietet für jeden interessante und spannende Aufgaben.
Helfen steht bestimmt auch Ihnen gut.

Die Bereitschaft des DRK Ortsvereins Laudenbach trifft sich jeden Montag um 19:30 Uhr in ihrer Unterkunft (DRK Heim) in der Friedrich-Ebert-Str. 14 in Laudenbach.

Die internationale Rotkreuz- und Rothalbmond-Bewegung ist mit nationalen Gesellschaften in 192 Ländern die größte humanitäre Organisation der Welt und zählt etwa 140 Millionen Mitglieder.

„Ehrenamtliche Mitarbeit ist die Stärke des Roten Kreuzes, sie macht das Abenteuer Menschlichkeit erst möglich und verkörpert Rotkreuzwerte“

Deutsches Rotes Kreuz
Ortsverein Laudenbach
Friedrich-Ebert-Str. 14
69514 Laudenbach
www.DRK-Laudenbach.de
Bankverbindung: DE95 6705 0505 0068 0063 50

Werden Sie Mitglied im Förderkreis Handball e.V. der TG Laudenbach.

Der Förderkreis hat sich zur Aufgabe gemacht, den gesamten Handballsport in Laudenbach zu unterstützen und im besonderen Maße den Jugendhandball zu fördern.

Unser Ziel ist es, die Leistungsstärke, Nachwuchsentwicklung und Aufbauarbeit so weit zu fördern, dass der Handball in Laudenbach sich auf qualitativ hoher Ebene entwickeln und etablieren kann.

Hier wird der Förderkreis Handball gezielt tätig.

Unterstützen Sie uns in diesen Bemühungen durch Ihren **Beitritt zum Förderkreis Handball e.V.** und helfen Sie uns, diese Aufgaben zu bewältigen. Auch wenn Sie nicht Mitglied der Turngemeinde Laudenbach sind, sind Sie im **Förderkreis Handball e.V.** herzlich willkommen.

Der Mitgliedsbeitrag wurde auf mindestens € 10,-- monatlich festgelegt.

Zur Erfüllung unserer Aufgaben benötigen wir außer den Beiträgen weitere finanzielle Unterstützung. Darum ist uns Ihre Spende, für die Sie auf Wunsch eine steuerlich abzugsfähige Bescheinigung erhalten, herzlich willkommen.

Vielen Dank im Voraus.

Ihr Förderkreis Handball e.V. der TG Laudenbach
1. Vorsitzender Felix Herb
fv-handball@tg-laudenbach.de

Eintrittserklärung

Hiermit erkläre ich den Eintritt in den Förderkreis Handball e.V.

Name _____ Vorname _____

Anschrift _____

Telefon _____

Geburtsdatum _____ TGL-Mitglied JA □ NEIN □

Meine Zahlung beträgt Halbjährlich € _____ ,-

Jährlich € _____ ,-

Datum _____ Unterschrift _____

Sparkasse Rhein-Neckar-Nord IBAN DE82 6705 0505 0078 1824 66

Ich erteile ab sofort dem Förderkreis Handball e.V. der TG Laudenbach den Auftrag, den oben genannten Betrag von € _____ ,- von dem Konto

IBAN _____

BIC _____ abzubuchen.

Dieser Auftrag kann jederzeit widerrufen werden.

Name des Kontoinhabers _____

Straße _____

Postleitzahl & Ort _____

Unterschrift _____

FÖRDERKREIS HANDBALL e.V.
TG LAUDENBACH

WIR FÖRDERN HANDBALL

SCAN ME

HSG BERG STRAßE

TURNGEMEINDE LAUDENBACH HANDBALL

JSG HEMSBACH LAUDENBACH
EST. 2011

Jahresbericht JSG Hemsbach/Laudenbach

F-Jugend/Minis

Zurzeit tummeln sich mittwochs etwa 15 Kinder in der TG Halle und sammeln begeistert ihre ersten Erfahrungen mit dem Handballsport. Die 5- bis 9-jährigen Mädchen und Jungen üben spielerisch das Passen, Fangen und Werfen. Durch ein abwechslungsreiches Training haben die Kinder viel Spaß und kommen stets motiviert in die Halle.

Während der vergangenen Runde nahmen wir an verschiedenen „Minispielfesten“ der Nachbarvereine an der Bergstraße teil. An diesen Spieltagen, von denen es etwa 5 bis 6 gab, wurden unsere erlernten Fertigkeiten im Handball spielerisch getestet. Durch die rege Teilnahme am Training und den Spielfesten konnten wir oft zwei Mannschaften melden. So hatten alle Kinder die Möglichkeit, gegen Gleichaltrige an den Spielfesten teilzunehmen, Tore zu werfen und einen erfolgreichen Tag in der Handballhalle zu verbringen. Man merkte schnell, dass die Kinder von Turnier zu Turnier besser wurden und der Mannschaftszusammenhalt einfach große Klasse war. Sowohl auf als auch neben dem Feld waren wir ein eingeschworenes Team. Somit hatte man nicht nur Spaß und Freunde, sondern konnte auch gemeinsam unzählige Erfolge feiern.

Alle Mädchen und Jungen im Alter von 5 bis 9 Jahren, die Lust auf Handball, Spiele, Spaß und Sport haben, sind jederzeit herzlich willkommen bei uns. Schaut einfach vorbei und bringt gleich eure Hallenschuhe mit.

Das Training findet immer mittwochs von 15:00 Uhr bis 16:00 Uhr in der TG Halle (Laudenbach) statt



F-Jugend/Minis

Hinten von Links: *ehem. Trainer* Felix Herb, Henri, Joah, Jonas, Malte, Nils, *ehem. Trainer* Nobert Weigele

Vorne von Links: David, Vincent, Ron, Paula, Leonie, Lilly, Arik, Fiete, Hanna

Es fehlen: Henry, Lukas, Maja, Finn, Tim, Milan, Oskar, *Trainer* Volker Kreis, *Trainer* Timon Schilp

E-Jugend

Seit rund drei Monaten befindet sich unsere männliche E-Jugend in der Vorbereitung auf die Saison 2026/2027. Mittlerweile trainieren knapp 20 Kinder der Jahrgänge 2016 und 2017 regelmäßig gemeinsam und entwickeln sich Schritt für Schritt als Mannschaft weiter.

Unter fachkundiger Anleitung des ausgebildeten Trainerteams stehen neben der Freude an Bewegung und am Handballsport vor allem die altersgerechte Entwicklung der handballerischen Grundlagen und das gemeinsame Spiel im Mittelpunkt.

Zu den aktuellen Trainingsschwerpunkten zählen insbesondere die Verbesserung der Pass- und Wurftechnik, die Entwicklung der Fangsicherheit sowie das Freilaufen und Anbieten ohne Ball. Darüber hinaus wird zunehmend am Spielverständnis, an der Wahrnehmung von Spielsituationen und am mannschaftsdienlichen Zusammenspiel gearbeitet. Aber auch Aufmerksamkeit und Konzentration sollen noch verbessert werden.

Bereits nach den ersten Monaten sind bei vielen Kindern deutliche Fortschritte erkennbar. Mit viel Einsatz, Begeisterung und wachsendem Selbstvertrauen setzen die jungen Spieler die Trainingsinhalte zunehmend auch im Spiel um. Ebenso wichtig ist dem Trainerteam die Entwicklung eines starken Teamgeists, bei dem gegenseitige Unterstützung, Fairness und der gemeinsame Spaß am Handball eine zentrale Rolle spielen.

Aufgrund der erfreulich großen Trainingsgruppe wird aktuell daran gearbeitet, zur kommenden Saison zusätzlich eine E2-Mannschaft zu melden. Ziel ist es, allen Kindern ausreichend Spielzeit und möglichst viele wertvolle Spielerfahrungen zu ermöglichen.

Neue Spielerinnen und Spieler der entsprechenden Jahrgänge sind weiterhin herzlich willkommen. Wer Lust auf Handball, Bewegung und ein tolles Team hat, darf gerne zu einem Probetraining vorbeikommen.

Wir freuen uns auf die Saison 2026/2027 und auf die weitere Entwicklung unserer jungen Handballer!



E-Jugend

Hinten von links: *Trainer* Frank, Lenni, Felix, Fabian, Tim, Bastian, Philip
Mitte von links: Maximilian, Valentin, Felix, Joschua, Michael, Constantin, *Trainerin* Nadine
Vorne von links: Florentin, Jasper, Lasse, Jori, Maximilian,
Es fehlen: Leon, *Trainer* Lutz

D-Jugend

Die vergangene Saison der männlichen D-Jugend ist sehr erfolgreich verlaufen. Die insgesamt 23 Jungs teilten sich auf in die „ältere“ Mannschaft, die in der Bezirksliga spielte, und das „jüngere“ Team, das in der 3. Bezirksklasse spielte.

Die D1 verpasste in der Qualifikation für den Einzug in die höchste Spielklasse, konnte dann aber einen Durchmarsch feiern und wurde ohne Verlustpunkt Meister der Bezirksliga. Besonders beeindruckend war der letzte Spieltag, an dem die Meisterschaft schon sicher war, aber der hartnäckige Gegner sich zwischenzeitlich sogar mit acht Toren in Führung spielte. Die Mannschaft wollte die weiße Weste aber retten und zeigte, was in ihr steckt. Tor um Tor wurde aufgeholt und schließlich dank einer tollen Teamleistung auch der letzte Sieg eingefahren, der noch einmal unter Beweis stellte, wie gut sich die Jungs unter Trainer Bastian Drost entwickelt hatten. Erfreulich war zudem, dass in der vergangenen Saison auch immer wieder jüngere Spieler aus der D2 oder sogar aus der E-Jugend in der D1 ihr Talent unter Beweis stellen konnten.

Die D2 erreichte einen tollen 4. Platz in ihrer Klasse. Manchmal lief es nicht ganz rund, und dadurch entstanden die üblichen „vermeidbaren“ Niederlagen, aber die große Motivation der Jungs zeigte Früchte, als man im Verlauf der Saison immer besser beobachten konnte, wie das Team zusammenwuchs und alle aus ihren Fehlern lernten. Der ehemals jüngere D-Jugend-Jahrgang kann durchaus stolz auf die erreichte Platzierung sein.

In der kommenden Saison wird die aktuell (ebenfalls) 23-köpfige D-Jugend von den ehemaligen E-Jugend-Trainern Lars Todt und Michael Baumgärtner zusammen mit dem „Neuen“ Timo Wiegand übernommen. Unterstützung erfahren sie dabei von Torwart-Trainer Bernd Bachmann-Krakofcik, der seine langjährige Erfahrung auch in den anderen Jugendmannschaften zur Verfügung stellt.

Die D1 schied in der Qualifikation für die Bezirksliga leider aus, zeigte aber in der nächsten Quali-Runde ihre Klasse und siegte in jedem Spiel. Die D2 spielte in ihrer Qualifikation gut mit und erreichte ein ausgeglichenes Ergebnis. Daraus resultierend wird die D1 in der nächsten Saison in der Bezirksklasse antreten, und die D2 in der 3. Bezirksklasse.

Schon in der Vorbereitung zeigt sich, dass alle Jungs großen Spaß am Handball haben. Wir, die Trainer, freuen uns sehr darauf, das Potenzial weiterzuentwickeln, und hoffen auf die Unterstützung der Familien und Freunde unserer Spieler.

Wir wünschen allen Mannschaften eine erfolgreiche und verletzungsfreie Saison.



D-Jugend
Hinten von Links: *Trainer* Timo Wiegand, Max Flörchinger, Konrad Baumgärtner, Ferdinand Stöcker, Lenno Günther, Luka Gräber, Felix Gottuck, *TW-Trainer* Bernd Bachmann- Krakofczik

Mitte von Links: Phil Hollmann, Luka Wiegand, Arwin Vafadari, Henry Röder, Sam Fröhner, Wim Hoopmann

Sitzend von Links: *Trainer* Michael Baumgärtner, Hannes Lauer, Hannes Hedtmann, Nico Herion, Luis Hedtmann, Pitt Olehowski, *Trainer* Lars Todt

Es fehlen: Fabian Pecha, Frederik Thirolf, Maximilian Jöst, Noah Embach, Florian Focke, Miels Burkert

C-Jugend

Die Saison 2025/2026 in der Bezirksliga war für unsere C-Jugend eine herausfordernde, aber gleichzeitig sehr lehrreiche Spielzeit. Am Ende belegte die Mannschaft einen guten 6. Tabellenplatz. Betrachtet man die schwierigen Voraussetzungen, kann das Team mit dieser Platzierung zufrieden sein.

Der Kader war über die gesamte Saison hinweg eher klein und musste immer wieder durch Spieler aus der D-Jugend ergänzt werden. Die jungen Spieler übernahmen früh Verantwortung und sammelten wertvolle Erfahrungen auf einem höheren Niveau. Zusätzlich machten einige Verletzungen die Situation nicht einfacher und stellten Mannschaft und Trainerteam immer wieder vor neue Herausforderungen.

Trotz dieser Umstände war über die gesamte Saison eine deutliche Weiterentwicklung der Mannschaft zu erkennen. Besonders erfreulich war die Entwicklung der Spieler, die bereits regelmäßig in der B-Jugend zum Einsatz kamen. Sie konnten dort wichtige Erfahrungen sammeln und diese in die Spiele der C-Jugend mitnehmen. Auch die D-Jugendlichen entwickelten sich von Spiel zu Spiel weiter und zeigten, dass sie den nächsten Schritt bereits gehen können.

Die Qualifikation für die kommende Saison begann vielversprechend. Die erste Qualifikationsrunde wurde souverän als Gruppensieger abgeschlossen und die Mannschaft zeigte dabei, welches Potenzial in ihr steckt.

In der anschließenden Oberliga-Qualifikation gelang es den Jungs leider nicht, ihr gesamtes Leistungsvermögen abzurufen. In Stuttgart reichte es am Ende nur für die Qualifikation zur Bezirksoberliga. Auch wenn das ursprüngliche Ziel knapp verpasst wurde, war das Trainerteam sehr stolz auf die gezeigten Leistungen. Vor allem viele Spieler des jüngeren Jahrgangs konnten bereits ihr großes Potenzial unter Beweis stellen. Gleichzeitig wird auch der ältere Jahrgang in der kommenden Saison wichtige Akzente setzen und mit seiner Erfahrung Verantwortung übernehmen.

Für die neue Spielzeit startet die Mannschaft als einer der Mitfavoriten in der Bezirksoberliga. Das Ziel ist es, sich als Team und jeder einzelne Spieler kontinuierlich weiterzuentwickeln. Mit Blick auf den kommenden Jahrgang 2013 besteht die berechtigte Hoffnung, dass in Zukunft sogar die Oberliga erreichbar sein kann.

Doch zunächst gilt der volle Fokus der anstehenden Saison. Mit Einsatz, Teamgeist und harter Arbeit möchte die Mannschaft den nächsten Entwicklungsschritt gehen und gemeinsam eine erfolgreiche Saison 2026/2027 spielen.



C-Jugend

Stehend von links: *Trainer* Bastian Drost , Fritz Lindenau, Yasin Altundag, Kai Heiligenthal, Shirwan Vafadari, Marten Kruse, Dominik Biermann, Max Haufe
Sitzend von links: Felix Keilbach, Ma'rton Karsai, Jakob Beyer, Felix Grader, Leonas Bachmann, Felix Schmitt, Emil Weiser, Gregor Hermann
Es fehen: Tom Gerstmeyer, Benjamin Benz, *Trainer* Tim Fluess

B-Jugend

Trotz eines sehr kleinen Kaders kämpfte sich die B-Jugend letztes Jahr wacker durch die Runde. Sowohl letzte als auch kommende Saison wurde die B-Jugend tatkräftig von der C-Jugend unterstützt, dafür bedanken wir uns herzlichst bei allen Aushilfsspielern. Unter dem neuen Trainerduo steht für kommende Saison vor allem eins im Fokus - den Spaß am Handball aufrechtzuerhalten und die Jungs für den kommenden Schritt der A-Jugend und dem aktiven Bereich vorzubereiten. Erste Trainingsspiele lassen vermuten, dass trotz Kreisklassen Qualifizierung neben dem Spaß auch eine spannende Saison bevor steht.


...für Ihren Durst
das Beste!
Getränke
Müller
Getränke - Fachgroßhandel
GEFAKO
Die Getränkespezialisten
Telefon 06201-12225
info@getraenkemueller.net
www.getraenkemueller.net



B-Jugend

Stehend von links: *Trainer* Marco Cutrona, Nils Becker, Emirhan Altundag, Ole Lindau, Leo Sipos, *Trainer* Felix Herb

Sitzend von links:, Leando Rodriguez, Matteo Rößler, Ben Stein, Johann Pfisterer, Bjarne Burkert

Es fehlt: Henry Jürgens

A-Jugend

Leider konnten wir für die kommende Saison keine eigene A-Jugend stellen, da die Spieleranzahl zu gering war. Einzelne Spieler erhielten deshalb ein Gastspielrecht bei Weschnitztal und Bensheim/Auerbach.

Zum Schluss möchte ich mich herzlich bei allen bedanken, die die Jugendarbeit unterstützen:

- Bei den Trainerinnen und Trainern, die Woche für Woche mit großem Engagement Trainingspläne aufstellen und unsere Spieler begleiten
- Bei den Eltern, die anfeuern, Trikots waschen, Fahrdienste übernehmen und bei Heimspielen tatkräftig mithelfen

- Bei den Abteilungsleitern Eric Ferber und Steffen Helly, die uns im Hintergrund mit Rat und Tat zur Seite stehen

Petra Wagner – Jugendleiterin TV Hemsbach

Stefan Fischer – Jugendleiter TG Laudenbach

Ein besonderer Dank geht an Petra Wagner vom TV Hemsbach. Mit ihrem unermüdlichen Einsatz hält sie bei unseren Heimspieltagen viele Fäden in der Hand. Durch dieses außerordentliche Engagement schafft sie den Rahmen, damit unsere Jugendmannschaften und Zuschauer sich ganz auf den Sport konzentrieren können.

Dafür ein herzliches Dankeschön!

KFZ SERVICE HOTI



- Kfz-Service
- Inspektion
- Fahrzeugdiagnose
- Klimaservice
- Reifenservice
- Achsvermessung
- Glasservice
- HU/AU
- Unfallinstandsetzung

Kfz-Service Hoti • Hauptstraße 19 • 69514 Laudenbach

06201-71201 • mail@kfz-service-hoti.de

UNGER & PARTNER

Versicherungs- & Finanz-Dienstleistungen

Südring 17, 69514 Laudenbach
Telefon 06201 7633
Telefax 06201 45233



Bezirksdirektion - **Exclusivvertreter der Barmenia.Gothaer**



Was wäre unsere Gesellschaft ohne unsere tatkräftigen Vereine?

Sie kümmern sich um die Jungen und Alten, die Talentierten und weniger Begabten, bauen Brücken, versetzen Berge und sorgen dafür, dass sich jeder irgendwo willkommen fühlen kann.

Vielen Dank für dieses Engagement, das wir sehr gerne unterstützen.

Weil's um mehr als Geld geht.

Sparkasse Rhein Neckar Nord

Kerstin Helbig
HOBBY & MORE
SPIELWAREN • SCHREIBWAREN • BASTELARTIKEL

Danziger Straße 11
69514 Laudenbach
Tel. 06201/8791791

Öffnungszeiten:
Mo-Fr. 8:30-12:30
14:30-18:00
Sa. 9:00-13:00

Poststraße 10
69483 Wald-Michelbach
Tel. 06207/82634

Mo-Fr. 9:00-12:30
14:30-18:00
Sa. 9:00-13:00

info@hobby-more.de
www.hobby-more.de

HARTMUT DÖRFER
Fliesen- Mosaik- und Natursteinverlegung

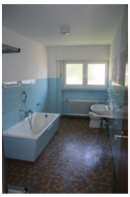
vorher


nacher

HD Fliesen und Bau GmbH & Co. KG
Heinrich-Lanz-Straße 19
69514 Laudenbach

Mobil: 0163 / 1440 463
Fax: 03212 / 1051062
E-Mail: info@hd-fliesen.de
Web: hd-fliesen.de

→ FLIESEN
→ PLATTEN
→ MOSAIKE
→ NATURSTEIN
→ SANIERUNGEN

Trainingszeiten in der Saison 2026/2027 der aktiven Mannschaften

HSG Bergstraße

Dienstag	20:30 bis 22:00 Uhr – Hans-Michel-Halle
Donnerstag	20:30 bis 22:00 Uhr – Dietrich-Bonhoeffer-Halle
Trainer	Jürgen Delp

TG Laudenbach

Dienstag	20:00 bis 21:30 Uhr – BIZ Hemsbach
Freitag	20:00 bis 21:30 Uhr – Hans-Michel-Halle
Trainer	Daniel Leide

TG Laudenbach II (AH, ohne Spielbetrieb)

Dienstag	20:00 bis 22:00 Uhr – TG Halle
Trainer	Volker Kreis

Trainingszeiten in der Saison 2026/2027 der weiblichen Jugend

Weibliche E-Jugend

Montag	17:00 bis 18:00 Uhr – BIZ Hemsbach
Dienstag	16:30 bis 17:30 Uhr – Hans-Michel-Halle
Trainer	Florian Schmitt & Peter Nowak

Weibliche D-Jugend

Mittwoch	17:30 bis 19:00 Uhr – BIZ Hemsbach
Donnerstag	17:00 bis 18:15 Uhr – BIZ Hemsbach
Trainer	Oliver Rößler & Florian Kreis

Weibliche C-Jugend

Dienstag	17:30 bis 19:00 Uhr – BIZ Hemsbach
Donnerstag	18:00 bis 19:30 Uhr – Kreissporthalle Weinheim
Trainerinnen	Janina Meyer & Patricia Stein

Weibliche B-Jugend (entfällt)

Weibliche A-Jugend

Dienstag	17:30 bis 19:00 Uhr – Hans-Michel-Halle
Donnerstag	18:00 bis 19:30 Uhr – BIZ Hemsbach
Trainerinnen	Tanja Höhnle & Andrea Schuster

Trainingszeiten in der Saison 2026/2027 der männlichen Jugend

Männliche E-Jugend

Montag (bis Oktober)	17:00 bis 18:30 Uhr – Hans-Michel-Halle
Freitag	17:30 bis 19:00 Uhr – Hans-Michel-Halle
Trainerin	Nadine Eppelmann

Männliche D-Jugend

Mittwoch	17:00 bis 18:30 Uhr - Hans-Michel-Halle
Donnerstag	17:00 bis 18:30 Uhr - Hans-Michel-Halle
Trainer	Michael Baumgärtner / Lars Toth

Männliche C-Jugend

Montag (bis Oktober)	18:30 bis 20:00 Uhr – Hans-Michel-Halle
Mittwoch	18:30 bis 20:00 Uhr – Hans-Michel-Halle
Donnerstag	18:00 bis 19:30 Uhr – Hans-Michel-Halle
Trainer	Bastian Drost & Tim Flueß

Männliche B-Jugend

Dienstag	18:00 bis 19:30 Uhr – BIZ Hemsbach
Donnerstag	18:00 bis 19:30 Uhr – Hans-Michel-Halle
Trainer	Felix Herb & Marco Cutrona

Männliche A-Jugend (entfällt)

Trainingszeiten in der Saison 2026/2027 der Mini-Mannschaften

F-Jugend/Minis TG Laudenbach

Mittwoch	15:00 bis 16:00 Uhr – TG Halle
Trainer	Volker Kreis & Timon Schilpp

F-Jugend/Minis TV Hemsbach

Freitag (Minis)	16:00 bis 16:30 Uhr – Hans-Michel-Halle
Freitag (F-Jugend)	16:30 bis 17:30 Uhr – Hans-Michel-Halle
Trainer	Sascha Herion & Christian Jebens

F-Jugend HSG Bergstraße

Donnerstag	16:00 bis 17:00 Uhr – Sporthalle Sulzbach
Trainerin	Tanja Götz

Minis HSG Bergstraße

Dienstag	16:30 bis 17:30 Uhr – Sporthalle Sulzbach
Trainerinnen	Eva-Maria Laudenklos & Stefanie Ferber

Spielplan TG Laudenbach Herren – Saison 2026/2027

Datum	Zeit	Heim	Gast
19.09.2026	16:00	TSV ROT-MALSCH III	TG LAUDENBACH
03.10.2026	16:00	TSV HANDSCHUHSHEIM II	TG LAUDENBACH
18.10.2026	16:00	Handball Wölfe Plankstadt e.V. II	TG LAUDENBACH
25.10.2026	18:00	TG LAUDENBACH	TSV AMICITIA 06/09 VIERNHEIM II
01.11.2026	18:30	TV SINSHEIM	TG LAUDENBACH
08.11.2026	18:00	TG LAUDENBACH	TV Friedrichsfeld II
15.11.2026	18:00	TG LAUDENBACH	SG Nußloch
22.11.2026	18:30	TG LAUDENBACH	TV EDINGEN
29.11.2026	18:00	TG LAUDENBACH	HSG ST. LEON/REILINGEN
06.12.2026	17:00	SG Nußloch	TG LAUDENBACH
20.12.2026	18:30	TG LAUDENBACH	TSV ROT-MALSCH III
24.01.2027	18:30	TSV AMICITIA 06/09 VIERNHEIM II	TG LAUDENBACH
30.01.2027	19:00	TG LAUDENBACH	TSV HANDSCHUHSHEIM II
20.02.2027	19:00	TG LAUDENBACH	TV SINSHEIM
28.02.2027	18:00	TG LAUDENBACH	Handball Wölfe Plankstadt e.V. II
07.03.2027	18:30	TV EDINGEN	TG LAUDENBACH
14.03.2027	18:30	HSG ST. LEON/REILINGEN	TG LAUDENBACH
21.03.2027	15:00	TV Friedrichsfeld II	TG LAUDENBACH

Spielplan HSG Bergstraße Damen – Saison 2026/2027

Datum	Zeit	Heim	Gast
27.09.2026	15:00	SG Nußloch 2	HSG Bergstraße
04.10.2026	16:45	HSG Bergstraße	TV Schriesheim
10.10.2026	18:00	TV Bammental	HSG Bergstraße
18.10.2026	16:45	HSG Bergstraße	S3L Handball
24.10.2026	16:00	SGH Waldb/Eber	HSG Bergstraße
31.10.2026	16:45	HSG Bergstraße	TV Eppelheim
29.11.2026	16:00	HSG Bergstraße	TSV H´schuh/F
06.12.2026	17:30	HC MA-Vogelst.	HSG Bergstraße
13.12.2026	12:15	TSV Wieblingen	HSG Bergstraße
24.01.2027	16:30	HSG Bergstraße	SG Nußloch 2
30.01.2027	20:00	TSV H´schuh/F	HSG Bergstraße
21.02.2027	16:15	HSG Bergstraße	TV Bammental
28.02.2027	17:00	S3L Handball	HSG Bergstraße
07.03.2027	16:30	HSG Bergstraße	SGH Waldb/Eber
13.03.2027	18:00	TV Eppelheim	HSG Bergstraße
11.04.2027	16:30	HSG Bergstraße	HC MA-Vogelst.
18.04.2027	16:30	HSG Bergstraße	TSV Wieblingen
24.04.2027	17:00	TV Schriesheim	HSG Bergstraße

Liste der Mitglieder im Förderkreis 2026

Lars Amelung | Michael Baumgärtner | Christian Bausch | Kai Beck | Ursula Beck
Robert Boppel | Betty Büchel | Kurt Büchel | Ingo Büntig | Stefan Fischer | Cornelia Goder
Klaus Habermeier | Philipp Hacker | Manuel Hohenadel | Maximilian Hupach
Martin Lohmeier | Marlene Magsam | Dr. Klaus-Jürgen Pittner | Lutz Pittner
Moritz Roth | Johannes Schölch | Richard Sterrer | Dr. Thomas Sturm
Dr. Bernhard Wahl | Dr. Uwe Weidenauer | Felix Herb | Johannes Schabbach

Vorstand des Förderkreises

1. Vorsitzender	Felix Herb
2. Vorsitzender	Martin Lohmeier
Kassenführer	Johannes Schabbach
Schriftführer	Stefan Fischer
Beisitz	Kai Beck, Cornelia Goder, Philipp Hacker, Maximilian Hupach
Ehrenvorsitzender	Axel Borth

Herzlichen Dank

Der Förderkreis Handball e.V. der TG Laudenbach bedankt sich bei allen Firmen, Geschäften und Privatpersonen, die unseren Verein unterstützen. Gleichzeitig bitten wir unsere Mitglieder, Zuschauer:innen und Anhänger:innen, die Firmen, die in diesem Heft inserieren, bei ihren Einkäufen und Aufträgen besonders zu berücksichtigen.

Deine Lernhelfer
in Hemsbach

Bachgasse 90
69502 Hemsbach
06201/ 87 87 76

Deine Lernhelfer
in Laudenbach

Bachstr. 21a
69514 Laudenbach
06201/ 8 46 31 77

Unser Nachhilfeteam sucht Verstärkung für die Fächer Mathematik, Physik, Englisch und Deutsch

Du bist Student (m/w/d) oder (ehemaliger) Lehrer (m/w/d)?

Wenn du zuverlässig bist, Spaß am Unterrichten von SchülerInnen in Kleingruppen und Freude am Umgang mit jungen Menschen hast, melde dich bei uns und lerne uns kennen.

Gerne per WhatsApp unter 0157/ 50 72 66 86

träger²
architektur+bauen

Schießmauerstraße 6
69514 Laudenbach

T +49 6201 3894975
F +49 6201 3896251

info@traegerhochzwei.de
www.traegerhochzwei.de

FÖRDERKREIS HANDBALL e.V.
TG LAUDENBACH

WIR FÖRDERN HANDBALL

SCAN ME

HSG BERG STRAßE

TURNGEMEINDE LAUDENBACH HANDBALL

JSG HEMSBACH LAUDENBACH
EST. 2011